

ENTORNO DE LA IGLESIA FRANCISCANOS

A la espera de q algún día se finalice la construcción de la escalinata de la iglesia y la urbanización y embellecimiento de la zona colindante, se propone realizar la **ampliación de las esquinas de las aceras de los viales circundantes** dado el aparcamiento indiscriminado existente, motivado por ser frontera con la ORA, con el consiguiente caos circulatorio en momentos puntuales del día.

Se propone ampliar las esquinas de las aceras de:

- La C/ Luciano Caño con la Av. Calvo Sotelo (lado Cervecería Cribo), hasta conectar con la acera recrecida del paso de peatones existente.
- La C/ Luciano Caño desde el frente de las escaleras de acceso a la iglesia hasta conectar, en alineación, con la acera recrecida del lado izqdo. del actual paso de peatones de la Av. Calvo Sotelo. De esta manera se logra prolongar, con el mismo ancho, el vial peatonal q discurre por el lateral de la Iglesia hasta el citado paso de peatones.
- La C/ Luciano Caño con la C/Sardiña Muíños, ambos lados, integrando el paso de peatones existente, y trasladando los contenedores del vidrio y del papel a la “oreja” del lado izqdo. para q no estorben al aparcamiento.
- La C/ Sardiña Muíños con el Paseo de los Puentes, ambos lados, integrando el paso de peatones existente.

Con estas actuaciones se conseguiría:

- Mejorar el aspecto de la zona, posibilitando la instalación de mobiliario urbano y/o arbolado ornamental en las esquinas de las aceras recrecidas.
- Impedir el aparcamiento ilegal en las esquinas.
- Habilitar todo el espacio entre las aceras recrecidas del lado izqdo. de la C/Luciano Caño para el aparcamiento restringido de los vehículos de carga/descarga, bus escolar, camiones del saneamiento (hay una toma de agua de Emalcsa), camiones de recogida de vidrio y de papel etc.
- Aumentar la seguridad en los cruces de peatones, dándole una mayor visibilidad al peatón.

ADJUNTOS

- PLANO con los cambios propuestos **en rojo**.
- FOTOS de la zona.





Foto 1: Entorno Iglesia PP Franciscanos



Foto 2: C/ Luciano Caño: Abastecimiento camiones saneamiento

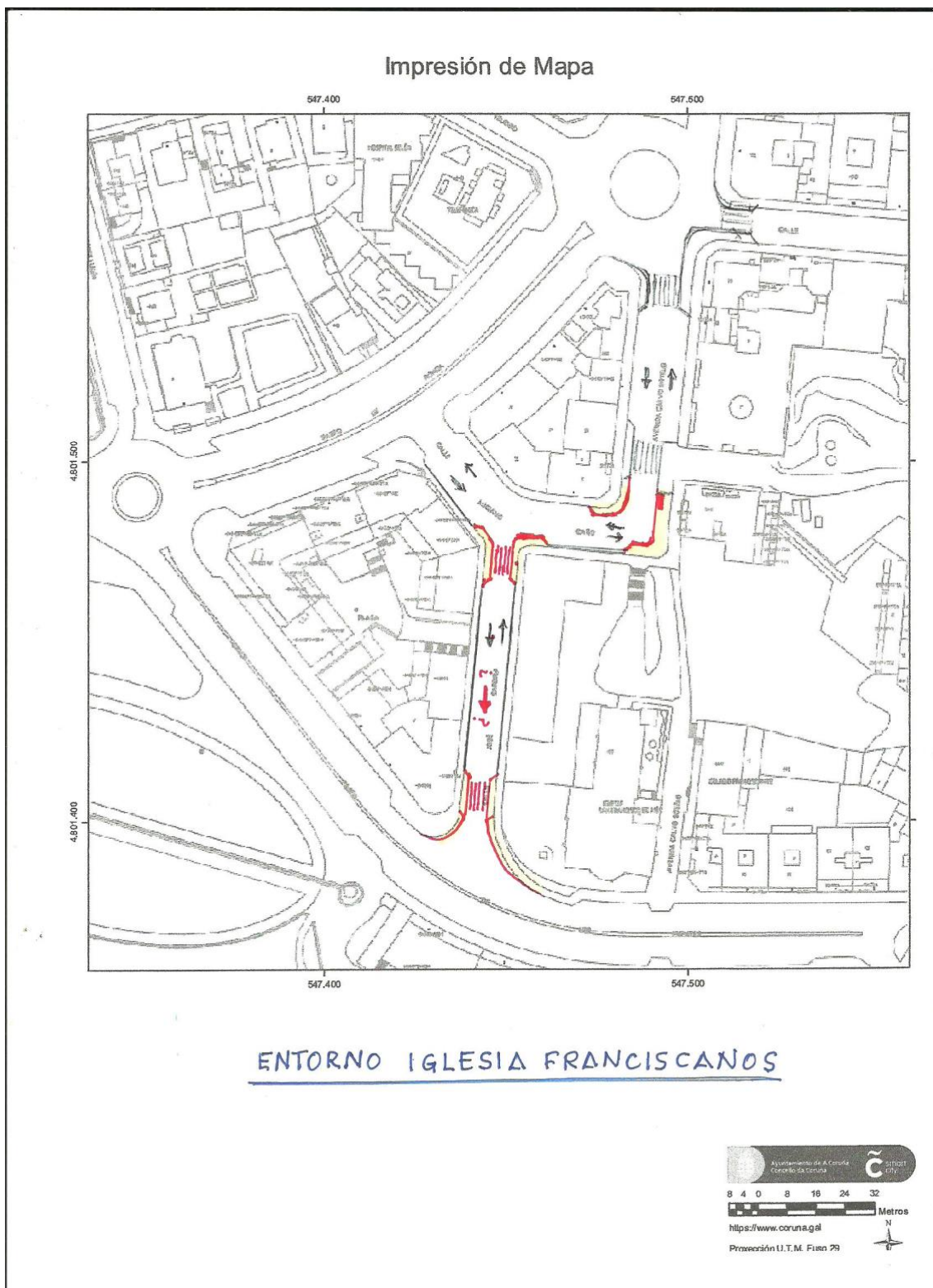

Foto 3: C/ Luciano Caño: Autobús escolar



Foto 4: C/ Luciano Caño: Adelantamiento en doble fila

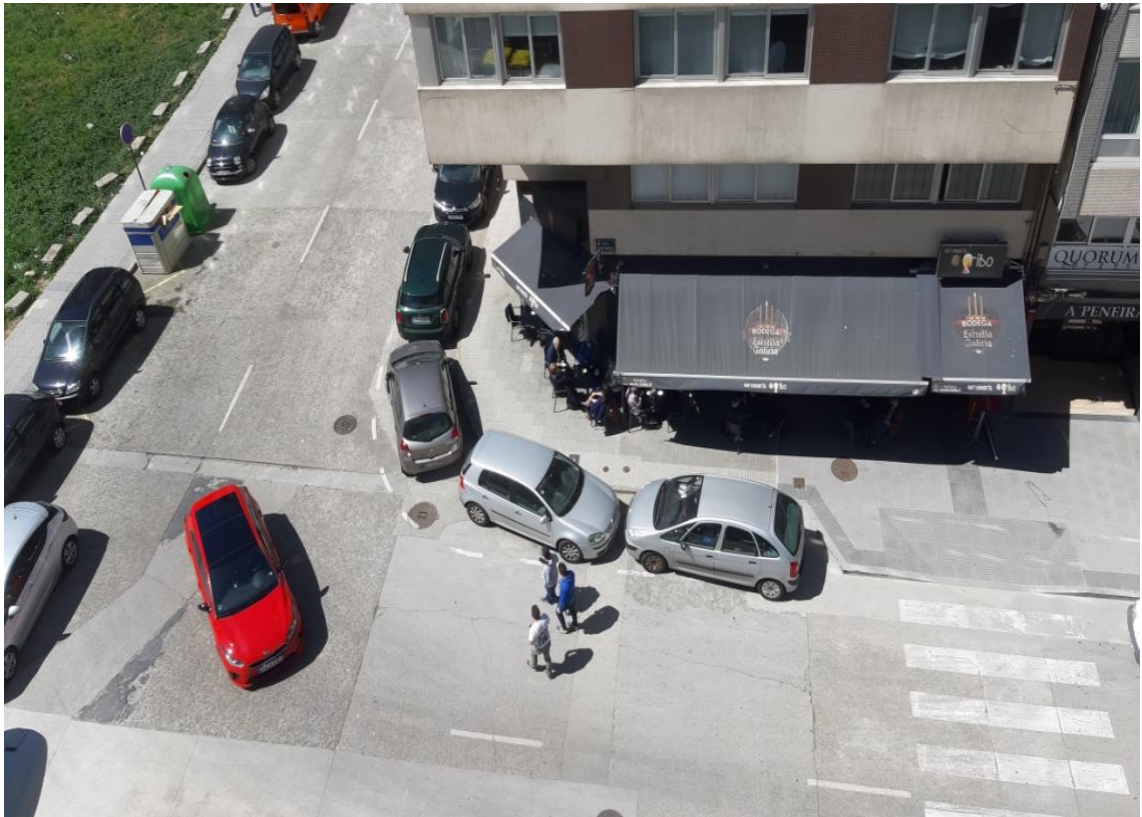

Foto 5: Esquina C/ Luciano Caño con Av. Calvo Sotelo (Cervecería Cribo)

CONTACTO

- José Benito Fernández Montero (DNI 32406601-S)
- Pza. Ángel Ron Fraga, 9, 5º dcha. 15004 - A Coruña.
- Móvil: 654.314 722.

A Coruña, a 26 de Abril de 2021